insel rügen

01_Urlaubsziel Rügen: Das ganze Jahr!

- *Frühling*
- *Sommer*
- *Herbst*
- *Winter*

Pension ANKER & Pension-Ferienanlage MIDDEL

willkommen

01_Viele Sandstrände laden zu langen Spaziergängen ein.

Urlaub auf der Insel Rügen im Ostseebad Binz.

Herzlich Willkommen in der Pension ANKER und in der Pension-Ferienanlage MIDDEL, im größten und schönsten Ostseebad auf Rügen – dem Ostseebad Binz. Von unserer Pension sind es nur 5 Gehminuten zum Ostseestrand mit Seebrücke und Strandpromenade. Geschäfte, Restaurants und viele Möglichkeiten zur Urlaubsgestaltung sind bequem zu Fuß erreichbar.

Unsere Pensionen.

Links die beiden Vordergebäude mit verschiedenen Zimmer-Kategorien. Die Pension-Ferienanlage mit weiteren Appartements und Bungalows grenzt direkt an das Naturschutzgebiet Schmachter See und hat insgesamt eine Fläche von ca. 2500 qm.

Unten rechts das Pensionsgebäude mit Schmachter See im Hintergrund.

die umgebung

01

01_Die beiden Vordergebäude. *02_Blick auf Schmachter See.* *03_Rundweg am See.* *04_Pension mit Naturschutzgebiet.*

02

03
04

Oben ein Foto mit Ausblick auf den See im Frühjahr. Daneben: Hinterausgang der Pension auf den See-Rundweg, welcher am „Park der Sinne“ vorbei führt.

die ferienanlage

01
02

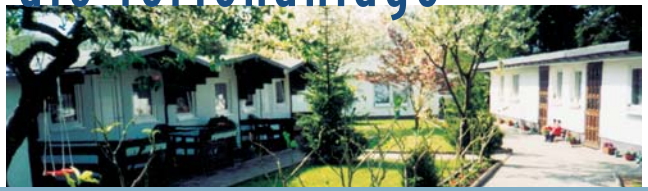

01/02_Bungalows in Ferienanlage. 03_Hinterhaus mit FeWo. 04_Parkbereich und Receptions-Eingang.

03
04

Unsere Pensionen.

Oben die Appartements und Bungalows im hinteren Teil der Ferienanlage.

Links das Hintergebäude mit Ferienwohnungen sowie unser Parkbereich.

Unsere Pensionen.

Unten die blühenden Trompetenbäume der Ferienanlage im Sommer.

01

02

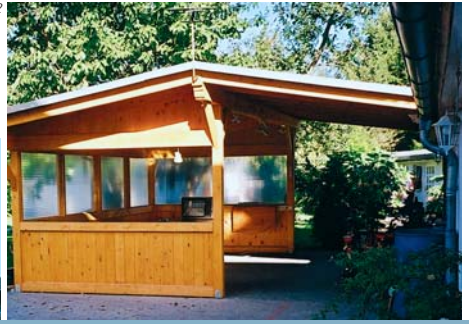

impressionen

01_Trompetenbäume in Anlage. 02_Überdachte Außenterrasse. 03_Urlauber im Außenbereich.

03
04

Oben unsere Gartenanlage mit Gästen beim gemütlichen Grillabend.
Außerdem bieten wir eine überdachte Sitzmöglichkeit an.

01

Fühlen Sie sich wie zu Hause.

In unserem Receptions- und Empfangsbereich sind Sie herzlich willkommen. Eine kleine Ecke mit Informationsmaterial versorgt Sie mit vielen Hinweisen für eine schöne Urlaubsgestaltung. An unserer kleinen, gemütlichen Theke können Sie sich Getränke Ihrer Wahl bestellen.

Im Gastraum können Sie morgens das Frühstück einnehmen.

gasträume

01_Links die Reception und unsere Theke.

02
03

02_Unser gemütlicher Gastraum.

03_Frühstücks-Buffet.

01
02
03

01_Die Küchenecke in Ferienwohnung 1.

unsere zimmer und appartements

04
05

02_Der Schlafbereich in Ferienwohnung 1. *03_Appartement mit Küche im Bungalow.* *04_Doppelzimmer.* *05_Doppelzimmer (groß) mit Aufbettungsmöglichkeit .*

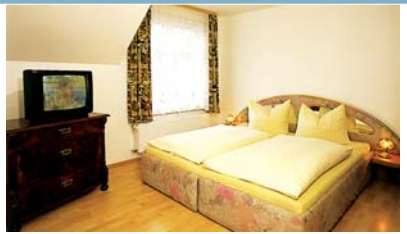

Hier wohnen Sie:

Links sehen Sie unsere ‚Doppelzimmer' und ‚Doppelzimmer (groß)' mit Aufbettungsmöglichkeit. Außerdem können Sie bei uns auch Einzelzimmer buchen. Alle Zimmer sind ausgestattet mit Kabel-TV, Bad, Dusche und WC. Bitte informieren Sie sich in der Preisliste über die detaillierte Zimmerausstattung.

Unsere Ferienwohnungen sind kombinierte Wohn- und Schlaf-Appartements (max. 4 Personen) mit Doppelbett und Sitzecke (Doppelschlafcouch als Aufbettungsmöglichkeit). Eine Küchenecke mit Spüle, Herd, Kühlschrank und Geschirr gehört ebenfalls zum Inventar. Neben Bad mit Dusche und WC sowie Kabel-TV gibt es auch teilweise getrennte Schlafmöglichkeiten.

frühling

01

02

01_Leuchtturm am Kap Arkona. *02_Leuchtturm auf Insel Hiddensee.*

Frühlingsstimmung auf Rügen.

Links der Leuchtturm vom Kap Arkona, dem nördlichsten Punkt Rügens. Bei einem Tages-Ausflug auf die Insel Hiddensee sehen Sie oben den bekannten Leuchtturm. Als Dornbusch bezeichnet man das zum Teil bewaldete „Hochland“ im Norden von Hiddensee.

Rügen im Sommer.

Herrliche Strände laden zum Baden ein.

01

01_Rapsfeld auf der Halbinsel Mönchgut. *02_Der Königsstuhl mit dem berühmten Kreidefelsen.*

Im Südosten auf der Halbinsel Mönchgut befinden sich Rügens eigentümlichste Landschaften. Ganz typisch sind die blühenden Rapsfelder.

02

sommer

herbst

01

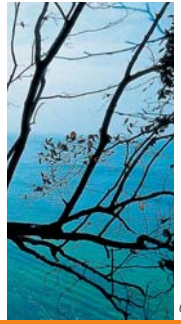

02

01_Ostseeblick in der Nähe des Arndt-Turmes. *02_Die Küste schillert in den unterschiedlichsten Goldtönen.*

Goldener Herbst auf Rügen.

Als ideales Wander- und Radfahrgebiet erstrecken sich in ca. 300 m von unserer Pension die Buchenwälder der Granitz. Vorbei an den Steilküsten der Ostsee bis nach Sellin und dem Jagdschloss Granitz geht es bis ins Landesinnere.

Rügens Winterlandschaft.

02

01

winter

01_Stubbenkammer. 02_Boddenlandschaft.

Die Landschaften im Winter bilden ein bizarres Bild. Weiße Kreidefelsen, urwüchsiger Buchenwald und blaues Meer sind die unvergesslichen Eindrücke einer überaus kontrastreichen Landschaft auf Rügens Halbinsel Jasmund.

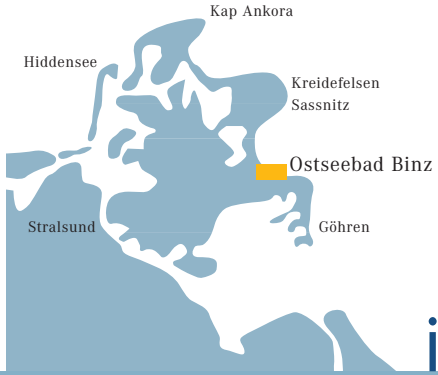

insel rügen

01_Sie finden die Pension ANKER und Pension MIDDEL im Ostseebad Binz auf Rügen.

Verkehrsanbindung:

Rügen liegt im Norden des Bundeslandes Mecklenburg-Vorpommern. Aus Richtung Rostock kommend bis nach Stralsund gelangen Sie über die Rügendamm-Brücke direkt auf die Insel. Eine detaillierte Anfahrtsbeschreibung erhalten Sie auf unserer Internetadresse: **www.pension-anker.de** oder **www.urlaub-ruegen.de**

Wenn Sie in Binz eintreffen, egal ob aus Prora oder Sellin, dann fahren Sie der grünen ausgeschilderten Hotel-Leitline nach. Diese führt direkt an unserer Haustür vorbei.

Pension ANKER, Bahnhofstraße 18, 18609 Ostseebad Binz
Fon +49-(0) 174-16 90 756, Fax +49-(0) 89-724 303 12
E-Mail: info@pension-anker.de
Internet: **www.pension-anker.de** oder **www.urlaub-ruegen.de**